

DESASTRE EN UN TESORO ECOLÓGICO

La zona afectada

El incendio afectó al 4 % de una de las mejores reservas europeas de bosque atlántico

La zona quemada (Según la Xunta)

750 hectáreas quemadas totales

370 hectáreas corresponden al parque natural, lo que supone casi el 4,1 % del total



Parque natural de As Fragas do Eume
Extensión 9.076 hectáreas

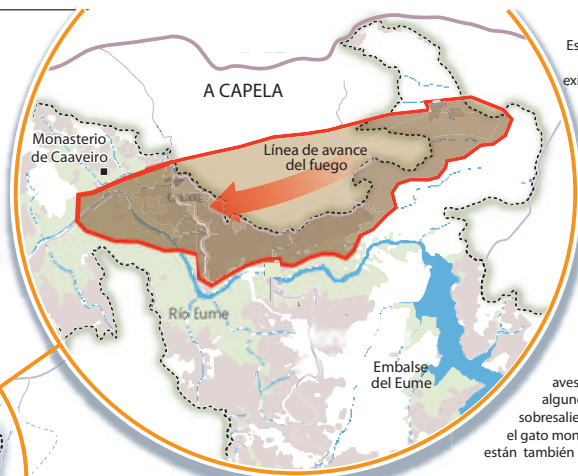

HÁBITAT ÚNICO

Es uno de los reductos más especiales que existen, dado que en él cohabitan diversas especies tanto de flora como de fauna difíciles de encontrar no solo en Galicia o España, sino en Europa

FAUNA

La rica y amplia diversidad es uno de sus puntos fuertes. Invertebrados como la salamandra rabilarga o aves como el búho real son algunos de los ejemplos más sobresalientes. Carnívoros como el gato montés, el armiño o el lobo están también presentes en el parque



La salamandra rabilarga apenas está presente en el resto de España



El búho real es otra de las especies más significativas del parque

VEGETACIÓN

Entre la gran variedad y riqueza de este hábitat destacan especies raras de bioflora como los musgos, además de diferentes y únicas especies de helechos o líquenes



El Culcita macrocarpa, un helecho casi desaparecido a nivel mundial

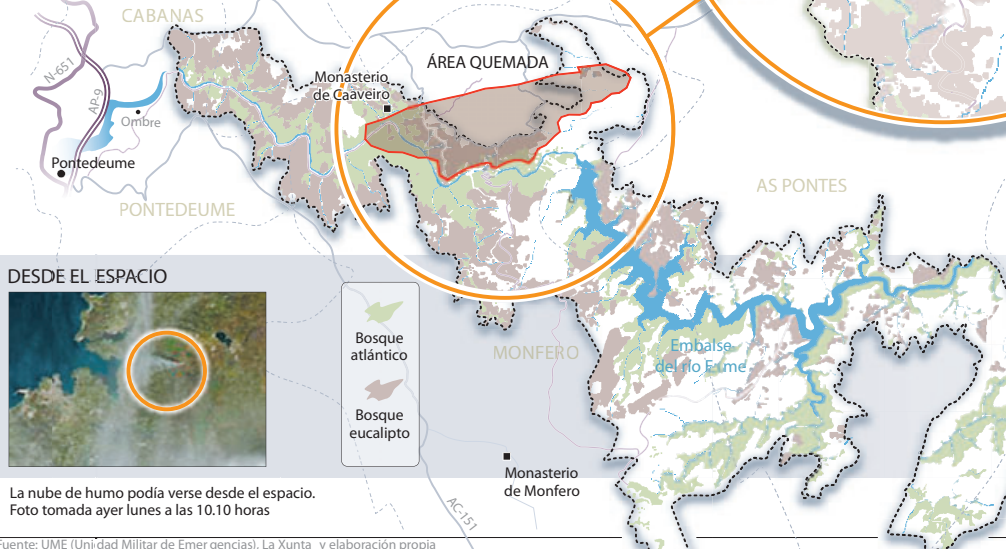

DESDE EL ESPACIO

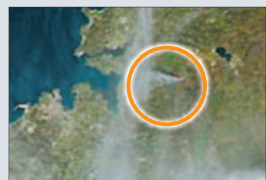

La nube de humo podía verse desde el espacio. Foto tomada ayer lunes a las 10.10 horas

